

Plan Local d'Urbanisme approuvé par délibération du Conseil Municipal du 24 janvier 2007

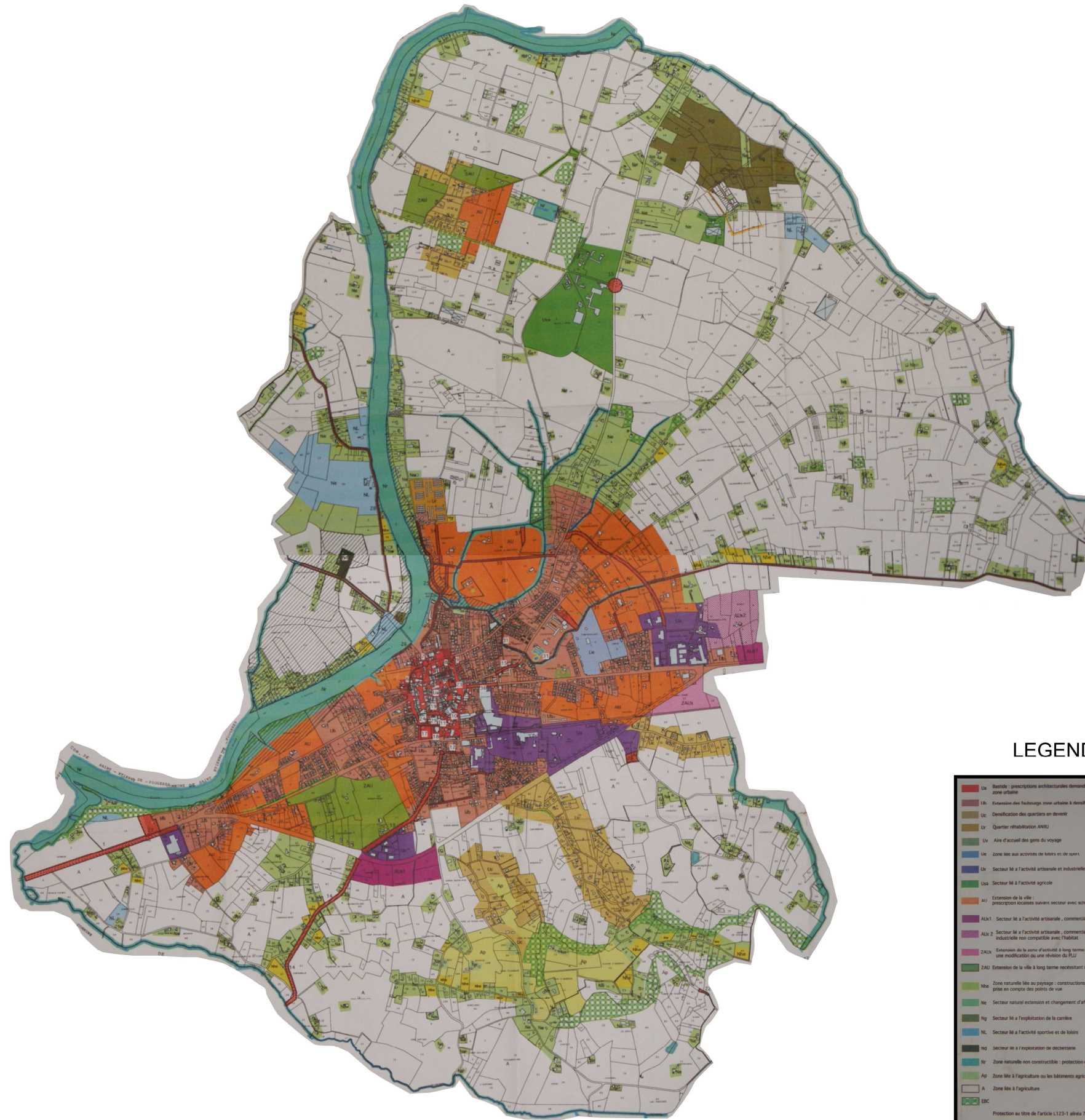

LEGENDE

UA	Bordure - prescriptions architecturales demandées zone urbaine
EA	Extension des faubourgs zone urbaine à densifier
UC	Densification des quartiers en devenir
QR	Quartier réhabilitation ANRU
AV	Aire d'accueil des gens du voyage
VS	zone site aux accotés de loisirs et de sport
IA	Secteur IA à l'activité artisanale et industrielle non compatible avec l'habitat
ISA	Secteur IA à l'activité agricole
AU	Extension de la ville : prescriptions locales suivant secteur avec schéma d'aménagement
AIK1	Secteur IA à l'activité artisanale, commerciale, services, hôtellerie, restauration
AIK2	Secteur IA à l'activité artisanale, commerciale, services, et industrielle non compatible avec l'habitat
ZAL1	Extension de la zone d'accueil à long terme nécessitant une modification de son schéma de PLU
ZAL2	Extension de la ville à long terme nécessitant une modification ou une révision du PLU
NS	Zone naturelle liée au paysage - constructions nouvelles possibles prise en compte des points de vue
NS1	Secteur naturel extension et changement d'affectation possible
NS2	Secteur IA à l'exploitation de la carrière
NS3	Secteur IA à l'activité sportive et de loisirs
NS4	Secteur IA à l'exploitation de carrière
NS5	Secteur IA à l'exploitation de carrière
NS6	Zone naturelle non constructible - protection des ruisseaux
AP	Zone IA à l'agriculture ou les bâtiments agricoles sont réglementés
A	Zone IA à l'agriculture
IBC	Protection au titre de l'article L123-1 alinéa 7
	Zone inondable
	1 Emplacements réservés